

共同生活支援 ぱあとなあ



グループホーム紬 (男性 6 名 女性 4 名)

〒441-1112

豊橋市石巻町字下屋敷 13 番地

TEL/FAX 0532-75-7020



ひまわりハウス (女性 4 名)

〒441-1112

豊橋市石巻町字中瀬古 5-1

TEL 0532-88-4717

事業内容 共同生活援助(介護サービス包括型)

入居条件 障害認定区分を受けている方が対象となります。

夜間支援職員が常駐していませんので夜間支援の心配がない方。

運営方針

利用者の意思、および人権を尊重し、常に利用者の立場に立ちサービスの提供を行います。地域社会との結びつきを重視し、行政、他の事業所、地域の保険・医療・福祉サービスとの連携を図り総合的なサービスの提供に努めます。

利用料金 月額費用 65,000 円

GH紬	家賃	33,000 円
	食費	18,000 円
	水光熱費	12,000 円
	日用品費	2,000 円

ひまわりハウス	家賃	30,000 円
	食費	18,000 円
	水光熱費	15,000 円
	日用品費	2,000 円

※国の家賃補助 10,000 円を受けられる方がいます

一日のスケジュール(火～土)

7:30 起床・着替え・朝食・服薬
8:00 歯磨き・整容・出勤の準備
※各出勤の時間に送り出し
10:30 職員退勤

15:30 利用者帰宅受け入れ
順次入浴・洗濯

18:00 夕食・服薬・歯磨き

19:00 就寝準備支援

※適時利用者生活相談を行う

20:30 職員退勤

※日、月は休日対応(見守り中心)になっています。(職員中抜けあり)

事業/グループホーム運営 14 名定員

(グループホーム紬 10 名、ひまわりハウス 4 名)

連絡先/豊橋市石巻町字下屋敷 13 番地(グループホーム紬)

TEL・FAX/0532-75-7020(グループホーム紬)



『ぱあとなあ HP』

事業所活動紹介

◎季節に合わせ、様々な行事を考え、提供しています。

◎余暇活動(花見、いちご狩り、紅葉狩り、BBQ、カラオケ大会、温泉入浴) 日帰り旅行

◎利用者の希望を尊重し、生活の糧となるように一緒に取り組みます。(調理体験、誕生日会)

支援の内容

職員体制	火～土 7:30～10:30 15:30～20:30 日、月 8:30～12:30 16:00～20:00 ※休日時のレクレーション時は日中時間帯も職員配置を行います。
相談及び援助	利用者の希望する生活や心身の状況等を把握し、適切な相談、助言、援助等を行います。
食事、排泄、入浴、 着替え、整容	嗜好や栄養等を考慮して食事の提供を行います。 入浴・排泄等に関しては必要に応じて支援を行います。
活動支援	休みの日や余暇時間など室内レクや外出等を利用者本人と相談して実施します。
健康管理	服薬支援、健康記録(週1で体重、血圧、体温の記録)等を行います。 ※発熱の際や体調の変化等本人の様子を見てご家庭に連絡し迎えに来てもらうことがあります。
金銭管理	利用者の状況に応じて金銭等の管理をいたします。

グループホーム 1F 見取り図

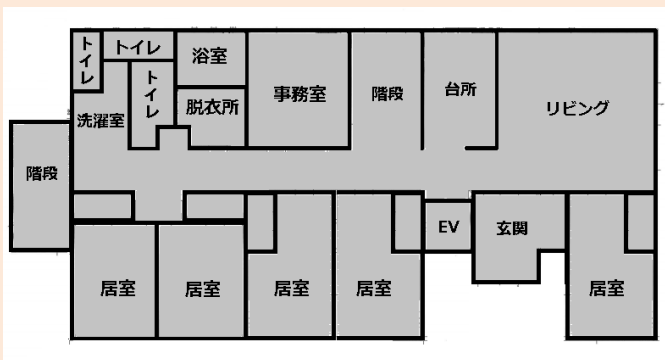

ひまわりハウス見取り図



グループホーム 2F 見取り図



※夜間は警備会社と委託契約を結び、不測の事態には警備員が対応するとともに職員が10分以内に駆けつける体制を取っています。夜間支援職員の募集も行い、順次体制を整えてまいります。