

社会福祉法人 童里夢

〒441-1112

愛知県豊橋市石巻町字野田6-5

TEL (0532) 87-0800

Fax (0532) 87-0801

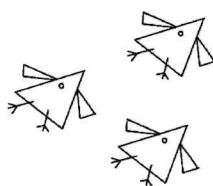

AJU

童里夢

2023年夏号 (7月発行)

どりいむめっせーじ

多機能型事業所	童里夢
生活介護事業所	奏楽
共同生活支援	ぱあとなあ
地域生活支援センター	すたあと

HP (www.doriimu.net)

令和五年 七月 二十五日発行 (火曜日)

AJU 一四九二四増刊

昭和五十四年八月一日第三郵便物承認



～もくじ～

- 公益的取り組み (ごみ拾い) 案内
- 各事業所からのお知らせ
(童里夢、奏楽、ぱあとなあ、すたあと)
- 新理事長、前理事長 挨拶
- 寄付、ボランティアのご紹介

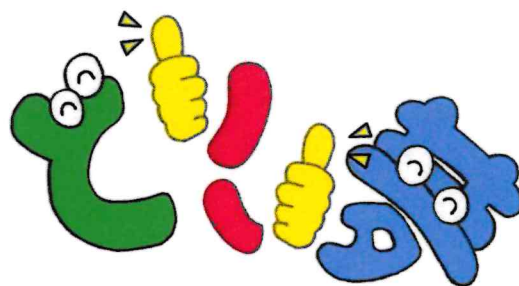

みんなで一緒に石巻山を綺麗にしませんか？

社会福祉法人童里夢 地域における公益的取り組み

昨年度も行いました石巻山の清掃活動を今年も開催いたします。

日程等はチラシやInstagram、youtube 動画をご覧ください。

この活動は、社会福祉法人童里夢の地域における公益的取り組みの一環として行います。

内容：石巻山のごみ拾い

※特にガードレール下にごみが多くあるので安全に行える範囲でごみ拾いを行う予定です。

日程：参加者受付→開会式→活動→集合場所にてごみ回収→解散

参加者：どなたでもご参加いただけます

持ち物：軍手/飲み物（必要な方）/トング（必要な方）※ごみ袋はご用意いたします

その他：・動きやすい服装

- ・当日は検温、健康チェックシート記入、消毒を実施いたします
- ・ごみ捨て再発防止のため当日は動画撮影をさせていただき、YouTube へ投稿させていただきます。
- ・雨天中止（中止の場合は参加者または団体代表者へご連絡いたします）

申し込み：InstagramDM 又は申し込みフォームにて参加申し込みください

申し込み締め切り 11/4（土）

※保険にも加入しますので、なるべく申し込みください

Tel：0532-87-0800）

参加申し込みフォーム：



参加者全員に童里夢
又は奏楽で使える
金券プレゼント！！

ちょっと豆知識♪

石巻山ってどんなところ？

標高 358 メートルの石巻山

石巻山石灰岩地植物群落 国指定天然記念物（昭和 27 年指定）

石巻山多米県立自然公園に指定されています。

逸話として有名なのがダイダラボッチの足跡や石巻蛇穴などがあります。



他にも石巻山固有種のクビナガギゼセル（絶滅危惧Ⅱ類）

も生息している美しい山です。

皆で綺麗にしていきこの美しい山を守っていきたいですね！！



<主催>

社会福祉法人童里夢 豊橋市石巻町野田 6-5 (Tel：0532-87-0800)

⚡ **急募** ⚡

社会福祉法人 童里夢主催



石巻山ごみひろい ボランティア

釜飯専門店くろ
cafe奏
使えるクーポン券
プレゼント🎁

11月18日(土)
9:15~11:00
(雨天中止)

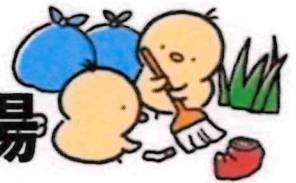

集合場所：石巻山 展望台駐車場

申し込みは
Instagram DM 又は
右QRコードより
11/5(土)ㄨ切リ



← 申し込み ←



↑ Instagram ↑

↓ YouTube ↓



昨年の様子は
童里夢公式YouTube
ドリームチャンネル
で絶賛公開中！
その他詳細は
Instagramにて🐰🌸

多機能型事業所 童里夢

ぱくぱくぱん

季節限定ぱんは、有機のちいさいじゃがいもをまるまる1個包みこんだじゃがぱんです！毎週金曜日にアツミストア山田店にて開催されている有機朝市の会に出店している農家さんから仕入れたとれたてじゃがいもを使用しています。店舗またはパンセットにて販売しております♪ ぜひご賞味ください！（朝河）



くう からの おしらせ！

6月は釜めし専門店「くう」の3周年記念で特別メニューを提供いたしました。（今後期間限定で復活するかも？）

7月は20日から夏休みに入るのでくう店舗内に夏休み期間「駄菓子屋」と「縁日」を開催したいと考えて用意しています。子どもたちが障がい者施設に気軽に入ってきて、ふれあえる場所は未来のために必要であると思うからです。（梶尾）

雑貨班 からの おしらせ！

いよいよ畑が本格スタートしました！！日々の草取りやイチジクの畝作りを開始しています。水はけを良くするため膝くらいまでの畝を作るのですが人力で作ったのでかなり大変でした。

果樹はできるまでに時間はかかりますがみんなで一緒に楽しくでき沢山収穫できたらいいなと思いながら日々頑張っています。（福澤）



防災への備えしていますか？

ふるさと納税寄附の返礼品を登録させていただき、多くの方にご利用いただいております。誠にありがとうございます。

北は北海道、南は沖縄まで。昨年からの発送先を日本地図で塗りつぶすことを始めました。自分たちの作った商品がどこへ届くのか？を知ってもらうための取り組みです。ちなみに昨年度は47都道府県のうち残り5県まで迫りました。

今年の目標は47都道府県全国制覇！

進み具合はInstagramで随時更新しています。

個人でのご注文も可能ですので、お気軽にお問い合わせください（青山）



○豊橋との往復の日々を振り返って

- ・前職を早期退職後に、「法人童里夢」とコンサルタントとしてのお付き合いが始まり、早いもので15年を超える月日を数えました。「小規模作業所童里夢」が法人化した頃に、私も社会福祉法人の労務経営を支援するコンサルティングをスタートさせました。甥が障害者であったこともあり、社会福祉法人を側面からサポートしたいと思い、「がんばれ社会福祉法人！」をスローガンに、少しでも社会福祉法人のお役に立ちたいと取り組んだ20年間でした。長年のお付き合いに感謝すると同時に、皆様のご厚意に深く御礼申し上げます。

○学びの20年間に感謝

- ・20年間で社会福祉をめぐる情勢も激変し、「措置制度」から「契約制度」に変わりました。私自身はこの間、多くの「社会福祉法人」の皆さんと触れ合う事ができ幸せでした。「賃金評価制度」の構築や日常運営で「常勤役員の役割」等をサポートしてきましたし、「株式会社・福祉サポートネット」を立ち上げ、愛知県の工賃向上事業を受託したりしました。中小企業診断士の皆さんのご協力を得て県内を走り回りました。
- ・名古屋の大規模法人の冊子「百年の歩み」には、前半の膨大な歴史の紹介に続き、後半の法人の活動紹介の冒頭に「職員の質的向上」のテーマで、「職員評価制度」が述べられています。…『評価制度に移行して5年が経過し、評価制度の導入前と比べると施設に活気があふれ、明らかに職員の質も向上したと実感している。』と、「賃金評価制度」の取り組みの確信に満ちた記述です。“やってきてよかった！”と思えた足跡です。
- ・「法人童里夢」をはじめ、多くの社会福祉法人を励ますつもりでいましたが、逆に私の方が皆さんから教わってきた事ばかりです。特に献身的な利用者支援の取り組みには頭が下がりました。「感謝」の念を忘れずに残りの人生を楽しむつもりです。

○「団塊の世代」のど真ん中

- ・以前は、名古屋の生協（現コープあいち）で、商品部や常勤役員として勤めてきました。「団塊の世代」のど真ん中で、今年で「後期高齢者」の一員となります。私達の世代は常に“競争意識に溢れている”という特徴だけでなく、“事業は自分達で作りあげるもの”との思考で常に挑戦の連続でした。今では全国で展開している生協の「共同購入」（宅配方式）も、私達が作りあげてきたという自負を持っています。一方、法律でガンジガラメの社会福祉の事業とは「経営」と言っても大きな違いを感じました。良い経験をさせていただきましたし、若い人たちの感覚や感性も勉強になりました。「世代」の違いを超えて、21世紀が始まる時期に共に暮らす事ができた事に感謝したいと思います。

理事長就任 御挨拶

社会福祉法人 童里夢
橋元 賢治

この度、社会福祉法人童里夢理事長に選任されました。

この20年あまり、童里夢の法人化と共に歩んできましたが、社会情勢、福祉を取り巻く環境は大きく変わり、社会福祉法人としての責務、地域の社会資源としての“あるべき姿”も厳しく問われています。

『共に汗し、共に笑い、共に語ろう』・・・をカタチするためのソフト、ハード面の充実、将来を見据えて新規事業展開の検討もすすめ、童里夢の基本理念、基本方針を基軸にした事業の安定化、発展のための基礎づくり（組織・人づくり）を重点課題として取り組み運営基盤をより強固なものにしなければ・・・と強く感じています。

組織が変化、成長し続けることを意識しながらも、法人設立時の思いを忘れず、地域との繋がりを大切にしてみなさんと一緒に笑顔溢れる職場づくりに努めます。

相談支援専門員としての業務は継続しながら、法人運営により責任ある立場に関わることになり身の引き締まる思いです。これまで以上に懸命に業務に取り組む所存ですので、どうぞよろしくお願いいたします。

理事就任 御挨拶

豊橋市手をつなぐ育成会
会長 渡邊 徹子

豊橋市手をつなぐ育成会会長の渡邊徹子でございます。

この度、社会福祉法人童里夢の理事を務めさせていただく事になりました。

豊橋市手をつなぐ育成会は、豊橋市在住の知的障害を持つ本人・その親・家族・及び賛助会員により組織されている会です。市町村から県、県から全国へとつながっています。

その豊橋市手をつなぐ育成会の役員として17年が経ち、18年目の今年、会長となりました。豊橋市育成会はコロナ禍の影響が追い打ちをかけ、会員数が激減しています。福祉団体としての存在意義を今一度改めて熟慮する時期と考えています。橋元新理事長が、童里夢に通いたいと強く思っただけのよう、魅力ある事業所に対する事を考えていきたいと熱く語られました。これは育成会にも通ずる事だと思います。

私の息子は童里夢に楽しく通っています。色々な事がありました。その都度、その都度、職員さんから前向きな言葉をいただいて、息子と笑顔で向き合えるようになりました。感謝の一言です。だから、頑張ります。恩返しをさせていただいたと思えるように・・・。
皆様、どうか、よろしく願い申し上げます。

生活介護事業所 奏楽

夏に向けて各班自主製品等準備を進めています。利用者さんの作業風景と一緒に紹介します。

という(焼菓子班)

石巻校区の方より「社会福祉法人の方に寄付をしたいので、梅を取りに来て欲しいです」と連絡をいただき、利用者さん達と長靴に履き替え収穫させていただきました。赤シソ漬けにして梅干しが完成しており、今後のイベント等にて販売を検討中です。暑い夏を梅干しパワーで乗り切りましょう！（後藤）



へそを取っているよ！



かなで(喫茶班)

夏のCafeかなでのイチ押しドリンクは自然栽培のローゼル(ハイビスカス)を使った「ローゼルカルピスティ」です。ローゼルは、ビタミンC、クエン酸が豊富で美容と疲労回復が期待できます。この度、カフェ奏のユニフォームを揃えました。より一層の一致団結を目指して頑張ります！（熊谷）

一致団結して頑張るぞ！



赤と白の2色の層が美しく映えるドリンクです。

楽々(軽作業・農作業班)

奏楽の夏と言えばブルーベリー！いよいよ収穫が始まりました。楽々班では拡張作業として苗の植え付けも行いました。成長がとても楽しみです。

今年ももちろんブルーベリー狩りも開催いたします。食べ放題ですので思う存分味わえますよ！他にもブルーベリーの持ち帰りと、事業所内喫茶店のブルーベリースムージーが楽しめる摘み取り体験コース、食べ放題と持ち帰りの両方が楽しめる欲張りコースもご用意しています。お申し込みは以下のページ下段のQRコードまたは番号へどうぞ。ご予約お待ちしております。(林)



暑いけど一生懸命頑張っています！



ブルーベリー狩り予約
docs.google.com

全てのお問い合わせはこちら！
0532-87-1500

共同生活支援ばぁとなぁ（グループホーム）

紘（つむぎ）、ひまわりハウスに住む女性の方たちは、いちご狩りに出かけました。



「きゃ～おいしい～」 「あま～い」
「もうたべられな～い」

ここ何年かコロナでどこも出かけられなかったの、利用者さんはうれしいのなんのって。喜んでもらえてよかったです。場所は、浜松市の予約なしで行ける、大倉戸観光農園さんです。ホームではよく、ここを利用させてもらっています。



そして、男性たちは「こんたく長篠」の焼肉レストランで食事を楽しんだ後「新城総合公園」で遊んできました。



焼肉を見るとみんな自然と笑みがこぼれてしまいよく見るとみなさん前傾姿勢ですね。（笑）



みんなが滑り台を楽しんでいる姿を見て、下で待っていたKさんが『ぼくも滑ってみたい』と積極的な発言が聞かれました。職員が後ろで支え安全確保をして挑みましたが滑り終わると振動やスリルにびっくりしておられました。外出する事でいつもとは違う表情や言葉が聞かれ職員はとても嬉しかったです（梶尾）



すたあと

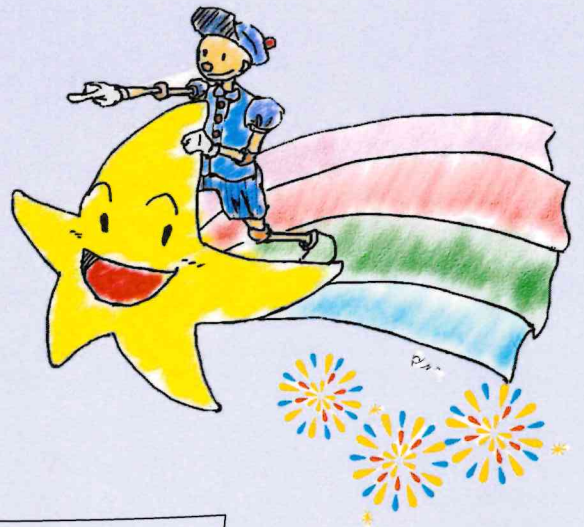

今年もやります！すたあとマルシェ

今年のテーマは「きらきらハッピーシューティングスター！」

『☆オズによる星のパネルシスター☆2023@すたあと』

日時：8月19日（土）10：00～12：00（小雨決行）

開演は10：00と11：00の2回を予定（開場15分前）

星をテーマに絵本の読み聞かせオズさんによるパネルシアターを予定しています。

★生演奏の音が加わります。

来場者特典 限定60個

風鈴または缶バッジをプレゼント

童里夢・奏楽の販売も予定しています！！

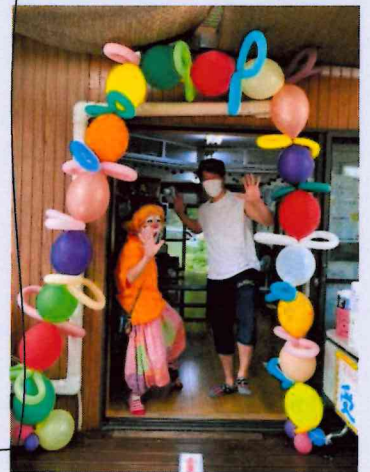

短期入所・日中一時

景色が見えるようになりました



意外と高い位置にあるすたあと

しかし草木が生い茂りせっかくの景色が台無しでした。

そこで職員総出で草を刈り木を伐り景色が見えるようにしました。

夜は夜景を楽しみながらかき氷やジュースを飲むのもよし、昼間はホットプレートを使い景色を見ながらの食事も企画ができるようになり楽しみが広がりました。



みんなの畑始めます

短期入所では朝から次の日の16時までの長い時間を過ごす利用者さんもいらっしゃいます。好きなことを過ごしている人もいればずっとお部屋に入って過ごす方もいます。

利用している方々がもっと色々な選択ができるように畑を企画しました。ベビーキウイは雑貨班で育てていましたがすたあとで管理するようにし皆さんに収穫を楽しんでいただけたらと思います。他にも枝豆、トマト トウモロコシ、スイカなど植えており収穫が楽しみです！！



☆ご寄付・ボランティアさん☆

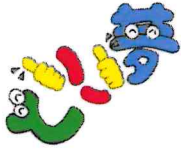

社会福祉法人童里夢への
ご理解とご協力を賜り、誠にありがとうございます。

- ・鈴木み様 ・本田様 ・中山様 ・鈴木様 ・今村様 ・加藤様
- ・久米様 ・西谷様 ・足立様 ・山分喬喜様 ・宮野農園様



発行所 東海身体障害者団体定期刊行物協会 名古屋中村区丸の内三―六―四十三 みこころセンター 四階 定価五十円

編集後記

コロナも2類から5類へ引き下がり、本当は30歳の節目でといわれていた同窓会を3年経って今年開催することになったと連絡が。

いまどきだなあと思ったのがラインでの案内、フォームを使って出欠確認。どんどん便利になっていくんだなあと思うのと同時にスマホやネット環境がないと生きていけない時代になったと改めて思いました。(A)



社会福祉法人童里夢のHP更新中
(<http://www.doriimu.net/>)